

International Continenence Society

ICS2026

国際コンチネンス学会議

2026年10月6日(火)～10月9日(金)

マーストリヒト/オランダ

➤ 「学会場直結ホテル」や、学会場へアクセスの良い市内中心部のホテルを確保済みです。

ICS2026 マーストリヒト ホテルマップ

- ① NH Maastricht
- ② Amrâth Grand
- ③ Hotel Monastere
- ④ easyHotel

マーストリヒトへのアクセス:

日本からは空路アムステルダムまたはブリュッセルへアクセスし、そこから鉄道を利用するのが早くて便利です。アムステルダム・スキポール空港からは約2時間半(1回乗り換え)、ブリュッセル空港からは約2時間10分(1回乗り換え)で「マーストリヒト駅」へアクセスできます。

学会場「MECC」:

マーストリヒト市内中心部から南東約2kmほどのところに位置します。弊社では学会場直結ホテルの他、お食事や観光など滞在に便利な市内中心部のホテルを確保しております。旧市街からはバスで約15分、マーストリヒト駅からは列車で1駅約3分ほどで会場へアクセスできます。

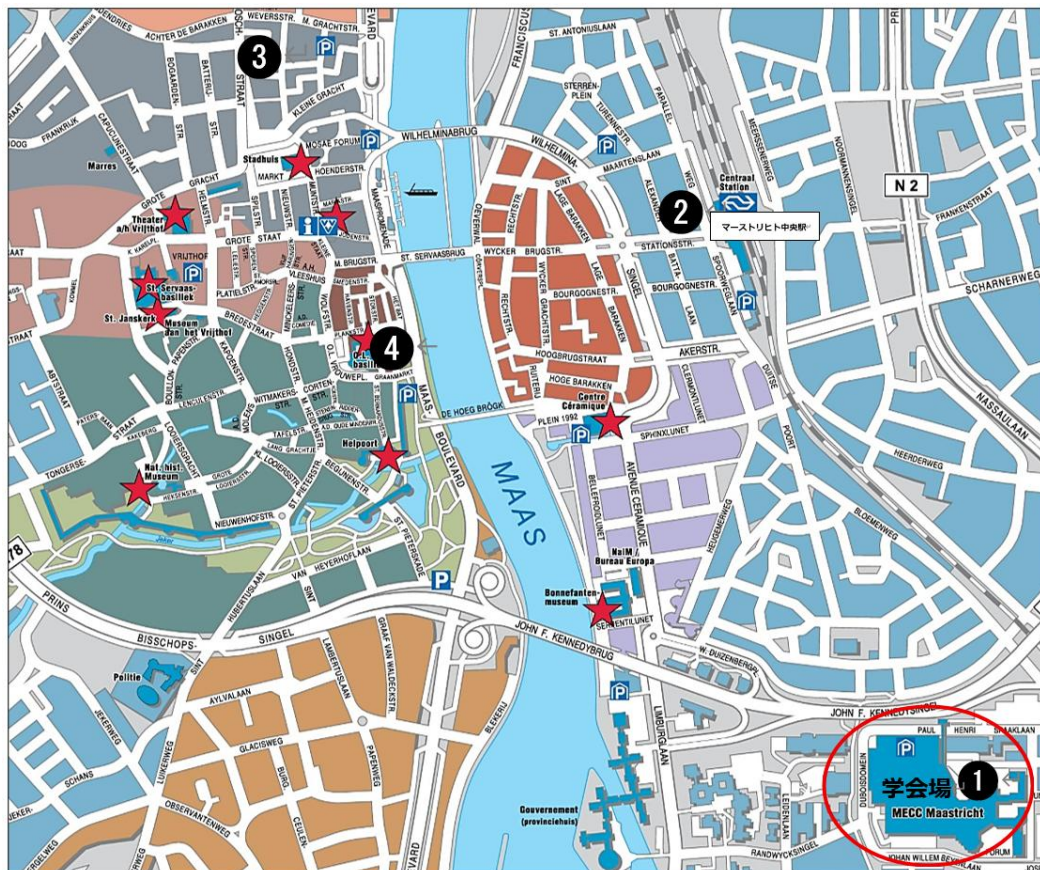

[大阪府知事登録旅行業 第3-3008号]

株式会社 Travel Beyond トラベル ビヨンド

〒564-0052 大阪府吹田市広芝町8-12 第3マイダビル6F

TEL:06-6388-0050 FAX:06-6388-0055

担当: 中山司 E-mail: nakayama@travel-b.com URL: <https://travel-b.com/>

◎ご宿泊ホテル案内： City tax (宿泊税)：マーストリヒトのホテルでは宿泊税の徴収を行っております。こちらは外税で事前徴収のできない性質の税金のため旅行代金には含まれません。チェックアウト時にホテルへ直接お支払い下さい。税額は施設のグレードなどによって異なりますが、お1人様あたり1泊につき€5~7です。

★★★★•NH Maastricht

学会場直結ホテル

☞学会場直結ホテル。

歴史の町マーストリヒトの郊外、MECC マーストリヒトに隣接して建つホテル。上品な色遣いで落ち着いた雰囲気のある客室は無料 Wi-Fi 完備。館内は重厚で落ち着いた雰囲気。鉄道駅から約 300m で市内中心部へもアクセスしやすい環境。

☞一覧外の設備【館内】バー・サウナ

☞地図番号①



★★★★•Amrâth Grand Hotel de l'Empereur

学会場へ鉄道1駅(約3分) / 朝食付き

☞学会場アクセス：マーストリヒト駅から学会場最寄りの「Maastricht Randwyck 駅」まで1駅約3分。駅から学会場は徒歩約5分。

マーストリヒト駅前に位置するホテル。観光スポットの多いマース川西岸へと続く商店街に面していて周辺にはレストランも多く便利なロケーション。

☞一覧外の設備【館内】バー・屋内プール

☞地図番号②



★★★★•Hotel Monastere Maastricht

学会場へ市バスで約15分

☞学会場アクセス一例：ホテルから徒歩約2分のバス停「Boschstraat/Markt」から会場目の前のバス停「Forum MECC」まで6駅約15分。

マーストリヒト中心部に位置する14世紀の修道院を改装した歴史あるホテル。大理石の暖炉や装飾天井が印象的な落ち着いた雰囲気のあるロビーにシンプルで快適な造りの客室は無料 Wi-Fi 完備。☞地図番号③

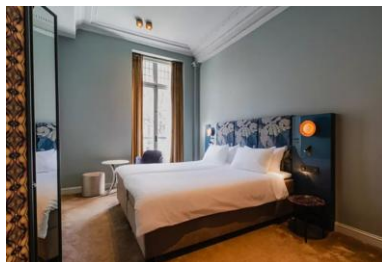

★★•easyHotel Maastricht City Centre

学会場へタクシーで約10分

☞学会場アクセス一例：車で約10分。

旧市街ミュージック川沿いに建つホテル。博物館やカフェ、レストランが建ち並ぶ旧市街の中心フライトホーフ広場やその他主要な観光スポットへ徒歩圏内の好立地。シンプルな客室は無料 Wi-Fi を完備。

☞地図番号④



◎ホテル設備一覧：

	ネット接続	室内金庫	ミニバーまたは冷蔵庫	コーヒーマーカー	ドライヤー	バスタブ	客室数	レストラン	ビジネスセンター	ジム	朝食
NH Maastricht	WiFi/無料	○	○	○	○	×	277	○	○	○	×
Amrâth Grand	WiFi/無料	○	×	○	○	○	149	○	○	×	○
Hotel Monastere	WiFi/無料	○	×	○	○	×	52	×	×	×	×
easyHotel	WiFi/無料	×	×	×	△	×	79	×	×	×	×

※ バスタブの×は、シャワーオンリーです。

◎航空機スケジュール：

マーストリヒトへのアクセス：日本からは空路アムステルダムまたはブリュッセルへアクセスし、そこから鉄道を利用するのが早くて便利です。アムステルダム・スキポール空港からは約2時間半（1回乗り換え）、ブリュッセル空港からは約2時間10分（1回乗り換え）で「マーストリヒト中央駅」へアクセスできます。

鉄道チケットについて：あわせて各空港からマーストリヒト駅への鉄道チケットをお手配することも可能です。ご希望のお客様はお気軽にお問い合わせください。お問い合わせ時にスケジュールおよび運賃をご案内させていただきます。
尚、鉄道チケットは別途ご自身で手配されても問題ありません。

出発日をお選びください	KLM オランダ航空		ANA*	JAL
	10/5(月) または 10/6(火)	成田発12:15 ↓直行便↓ アムステルダム着 19:10	関空発*11:55 ↓直行便↓ アムステルダム着 19:10	成田発10:25 ↓直行便↓ ブリュッセル着 17:35
/				
10/□(□) ↓ 10/□(翌日)	アムステルダム発13:55 ↓直行便↓ 成田着 10:25	アムステルダム発*14:30 ↓直行便↓ 関空着 10:15	ブリュッセル発19:30 ↓直行便↓ 成田着 16:10	アムステルダム発11:55 ヘルシンキ着15:15 ヘルシンキ発17:55 羽田着 13:55

✓ 往路：日本出発日の同日にマーストリヒトへ到着します。復路：マーストリヒト出発日の翌日に日本へ到着します。

※ ANA 直行便は往路 10/6 発、復路 10/9 現地発が運休です。

※ KLM オランダ航空(関空発)は往路 10/5 発、復路 10/9 現地発が運休です。運休にあたる日は成田便でのご用意となります。

出発日をお選びください	タイ国際航空		チャイナエアライン*		
	10/4(日) または 10/5(月)	成田発17:25 バンコク着21:55 バンコク発00:05 ブリュッセル着 07:15	関空発17:35 バンコク着21:25 バンコク発00:05 ブリュッセル着 07:15	成田発17:55 台北着20:35 台北発22:50 アムステルダム着 07:40	関空発19:05 台北着21:10 台北発22:50 アムステルダム着 07:40
/					
10/□(□) ↓ 10/□(翌日)	ブリュッセル発13:30 バンコク着05:35 バンコク発07:45 成田着 15:55	ブリュッセル発13:30 バンコク着05:35 バンコク発08:25 関空着 15:55	アムステルダム発11:00 台北着06:15 台北発08:50 成田着 13:15	アムステルダム発11:00 台北着06:15 台北発08:15 関空着 12:00	アムステルダム発11:00 台北着06:15 台北発14:40 福岡着 18:05

✓ 往路：日本出発日の翌日にマーストリヒトへ到着します。復路：マーストリヒト出発日の翌日に日本へ到着します。

※ チャイナエアライン（各地発）の往路 10/5 発は運休です。

[大阪府知事登録旅行業 第3-3008号]

 株式会社 Travel Beyond トラベル ビヨンド

〒564-0052 大阪府吹田市広芝町8-12 第3マイダビル6F

TEL:06-6388-0050 FAX:06-6388-0055

担当：中山司 E-mail: nakayama@travel-b.com URL: <https://travel-b.com/>

◎国内線乗り継ぎ追加料金 および 乗り継ぎスケジュール（一例／一部抜粋）：

- ・国際線/ANA・・・大阪・中部～東京「無料」,その他の国内各地～東京20,000円（往復）
- ・国際線/JAL・・・大阪・中部～東京「無料」,その他の国内各地～東京20,000円（往復）
- ・国際線/KLM オランダ航空・・・大阪・中部～東京「無料」,その他の国内各地～東京20,000円（往復）
- ・その他の航空会社：国内線乗継割引施策はございませんが、通常の国内線チケット（ANAスーパーバリューやJALスペシャルバリュー等）にてご用意は可能です。乗り継ぎ便の運行スケジュール・運賃等詳細はお問い合わせ下さい。

- ✓ 日程表のスケジュールは一例です。国際線発着時刻から24時間以内の「乗り継ぎ便」を任意にお選びいただけます。
- ✓ 記載以外の航空会社や国内各地発につきましても手配を承ります。運航スケジュールなどお問い合わせ下さい。
- ✓ 国際線出発便や空席状況により、確保できる「国内各地発乗り継ぎ便」は異なります。
- ✓ 羽田～成田など空港移動が伴う場合の「交通費」、宿泊を伴う場合の「宿泊代」はおお客様のご負担となります。

	KLM オランダ航空	ANA	JAL
伊丹	伊丹発0705⇒羽田着0815 羽田発 1435⇒伊丹着 1540	-----前泊が必要です----- 成田発 1735⇒伊丹着 1855	伊丹発 2010⇒羽田着 2120 羽田発 1630⇒伊丹着 1735
中部	中部発0820⇒成田着0930 ---陸路移動が必要です---	-----前泊が必要です----- 成田発 1725⇒中部着 1835	中部発 2100⇒羽田着 2200 ---陸路移動が必要です---
福岡	福岡発0700⇒羽田着0840 羽田発 1425⇒福岡着 1615	-----前泊が必要です----- 羽田発 1935⇒福岡着 2130	福岡発 2005⇒羽田着 2145 羽田発 1555⇒福岡着 1750
札幌	-----前泊が必要です----- 羽田発 1425⇒札幌着 1600	-----前泊が必要です----- 成田発 1750⇒札幌着 1935	札幌発 2015⇒羽田着 2155 羽田発 1640⇒札幌着 1815
小松	-----前泊が必要です----- 羽田発 1645⇒小松着 1755	-----前泊が必要です----- 羽田発 2035⇒小松着 2135	小松発 2035⇒羽田着 2140 羽田発 1645⇒小松着 1755
岡山	岡山発0705⇒羽田着0820 羽田発 1430⇒岡山着 1550	-----前泊が必要です----- 羽田発 2000⇒岡山着 2115	岡山発 1930⇒羽田着 2040 羽田発 1730⇒岡山着 1845
広島	-----前泊が必要です----- 羽田発 1500⇒広島着 1625	-----前泊が必要です----- 羽田発 1940⇒広島着 2105	広島発 2040⇒羽田着 2200 羽田発 1820⇒広島着 1945
那覇	-----前泊が必要です----- 羽田発1445⇒那覇着1725	-----前泊が必要です----- 羽田発 2015⇒那覇着 2250	那覇発 1935⇒羽田着 2200 羽田発 1555⇒那覇着 1830

◎ お1人様旅行代金：ホテル確約プランです（全コース）

ご日程のあわないお客様は担当者までお気軽にご相談ください。

- ✓ 航空機（航空会社、出発地、出発日）とホテル、泊数をお選び下さい。基本コースの他、学会+自由行動の手配も承ります。
- ✓ 2名様1室ご利用のお客様：基本的にベッド2台のお部屋をリクエスト致しますが、リクエストは確約されるものではありません。予めご了承下さい。
- ✓ コースの泊数は現地ホテルでの宿泊数です。
- ✓ ANA, JAL, チャイナエアライン, タイ国際航空 プランは予約日の7日後から変更不可、取消料（別紙参照）の対象となります。
KLM オランダ航空プランは出発日の30日前から変更不可、取消料（別紙参照）の対象となります。
- ✓ 空港諸税・燃油サーチャージが別途必要です。目安金額：KLM オランダ航空 約14.3万円 ANA 約12.5万円 /JAL 約14.7万円 /タイ国際航空 約10.9万円 / チャイナエアライン 約11.6万円 *2026年5月現在のレートです。予約時の為替レート、航空会社規定の変更により金額は上下します。ご予約、お見積り時に最新の金額をご案内致します。
- ✓ ご予約時期、ご予約時の空き状況、航空運賃の改定などにより旅行代金を変更する場合がございます。

航空機	ホテル(ホテル名, お部屋割り)		10/5(月)発		10/6(火)発
			4泊コース	5泊コース	4泊コース
KLMプラン 【成田発, 関空発*】 <small>※関空発は往路10/5発, 復路10/9現地発が運休です。運休にあたる日は成田便でのご用意となります。</small>	easyHotel	2名様1室ご利用	271,000円	329,000円	319,000円
		1名様1室ご利用	307,000円	374,000円	355,000円
	Hotel Monastere	2名様1室ご利用	283,000円	347,000円	333,000円
		1名様1室ご利用	335,000円	412,000円	385,000円
	Amrâth Grand	2名様1室ご利用	299,000円	367,000円	349,000円
		1名様1室ご利用	347,000円	427,000円	397,000円
	NH Maastricht	2名様1室ご利用	292,000円	355,000円	340,000円
		1名様1室ご利用	356,000円	435,000円	404,000円
ANAプラン 【成田発】	easyHotel	2名様1室ご利用	設定なし	378,000円	設定なし
		1名様1室ご利用	設定なし	423,000円	設定なし
	Hotel Monastere	2名様1室ご利用	設定なし	396,000円	設定なし
		1名様1室ご利用	設定なし	461,000円	設定なし
	Amrâth Grand	2名様1室ご利用	設定なし	416,000円	設定なし
		1名様1室ご利用	設定なし	476,000円	設定なし
	NH Maastricht	2名様1室ご利用	設定なし	404,000円	設定なし
		1名様1室ご利用	設定なし	484,000円	設定なし
JALプラン 【羽田発】	easyHotel	2名様1室ご利用	384,000円	394,000円	374,000円
		1名様1室ご利用	420,000円	439,000円	410,000円
	Hotel Monastere	2名様1室ご利用	396,000円	412,000円	388,000円
		1名様1室ご利用	448,000円	477,000円	440,000円
	Amrâth Grand	2名様1室ご利用	412,000円	432,000円	404,000円
		1名様1室ご利用	460,000円	492,000円	452,000円
	NH Maastricht	2名様1室ご利用	405,000円	420,000円	395,000円
		1名様1室ご利用	469,000円	500,000円	459,000円

航空機	ホテル(ホテル名, お部屋割り)		10/4(日)発		10/5(月)発
			4泊コース	5泊コース	4泊コース
チャイナエアラインプラン 【成田発/関空発】 <small>※福岡発は右記料金にプラス10,000円。</small>	easyHotel	2名様1室ご利用	266,000円	276,000円	設定無し
		1名様1室ご利用	302,000円	321,000円	設定無し
	Hotel Monastere	2名様1室ご利用	278,000円	294,000円	設定無し
		1名様1室ご利用	330,000円	359,000円	設定無し
	Amrâth Grand	2名様1室ご利用	294,000円	314,000円	設定無し
		1名様1室ご利用	342,000円	374,000円	設定無し
	NH Maastricht	2名様1室ご利用	287,000円	302,000円	設定無し
		1名様1室ご利用	351,000円	382,000円	設定無し
タイ国際航空プラン 【成田発/関空発】	easyHotel	2名様1室ご利用	311,000円	321,000円	311,000円
		1名様1室ご利用	347,000円	366,000円	347,000円
	Hotel Monastere	2名様1室ご利用	323,000円	339,000円	325,000円
		1名様1室ご利用	375,000円	404,000円	377,000円
	Amrâth Grand	2名様1室ご利用	339,000円	359,000円	341,000円
		1名様1室ご利用	387,000円	419,000円	389,000円
	NH Maastricht	2名様1室ご利用	332,000円	347,000円	332,000円
		1名様1室ご利用	396,000円	427,000円	396,000円

■旅行代金に含まれるもの：

- ・エコノミークラス航空運賃（往復）
- ・ホテル宿泊料金（マーストリヒト）：室料・税金・サービス料金を含みます。
※ Amrâth Grand Hotel de l'Empereur は朝食付きです。

■旅行代金に含まれないもの：

上記以外（空港諸税・燃油サーチャージ）は含まれません。

- ・連絡通信費・旅行業務取扱料金として、別途お一人様 4,290 円を申し受けます。

※空港諸税とは、国内空港の空港施設使用料、国際観光旅客税、現地空港税、航空保険料などの合計を指します。

パンフレットの料金欄に各航空会社の目安金額をご案内しておりますが、お問い合わせやご予約時に最新の金額をご案内させていただきます。

- ・City tax（宿泊税）：マーストリヒトのホテルでは宿泊税の徴収を行っております。こちらは外税で事前徴収のできない性質の税金のため旅行代金には含まれません。チェックアウト時にホテルへ直接お支払い下さい。税額は施設のグレードなどによって異なりますが、お1人様あたり1泊約€5～7につきです。

■取り消し料金のご案内（出発日の前日から起算して）：

旅行契約の解除期日は、お客様が当社の営業時間内（月～金の 09：00～17：00、祝日休業）にお申し出いただいたときを基準とします。E-mail でのお申し出はサーバに着信した時点、ファクシミリでのお申し出は当社に着信した時点が正式な期日とし、営業時間内に限ります。（営業時間以降は翌日営業日と致します）

【KLM オランダ航空プラン】

30 日前にあたる日以降 15 日前にあたる日まで	・・・	旅行代金の	20%
14 日前にあたる日以降 07 日前にあたる日まで	・・・	旅行代金の	30%
06 日前にあたる日以降 前日にあたる日まで	・・・	旅行代金の	50%
当日（及び無連絡不参加）	・・・	旅行代金の	100%

【ANA, JAL, チャイナエアライン, タイ国際航空プラン】

予約日の 7 日後から取り消し料（お一人様につき 50,000 円）の対象になります。ご旅行開始日の 30 日目にあたる日以降は上記取り消し料が適用されます。

- 旅程の変更につきまして：お客様からの変更のお求めに対し、弊社は、可能な限りその求めに応じますが、取り消し料金が必要となる期日以降は、例えば、完了した予約の内、日本国内区間のみ不使用（取り消し）やご利用便・ご利用日の変更などの比較的軽微と思われるものであってもご予約内容の変更はできません。但し、この場合において、お客様が既に完了した手配を取り消す際に「運送・宿泊機関等」に支払うべき取消料、違約料、その他の手配の変更に要する費用をご負担いただける場合はその限りではありません。

- この旅行は、お客様のご要望を伺い、その内容に対しお客様のご承諾があった場合に当該旅行サービスの手配を引き受ける【手配旅行】です。予め旅行内容が決められている【主催旅行】ではありません。お申し込み時に詳しい取引条件を記載した書面をお渡しいたしますので事前に必ずお読みください。

- ホテルグレードは外部資料を基に弊社独自の調査により分類したものです。ホテルグレード（名称や☆の数）は弊社の通称で公のものではありません。また、弊社パンフレットなどのホテル設備などの情報は、現地ホテルより提供された情報を基に作成しております。随時、内容の更新を行っておりますが、改装などにより変更が生じている場合がございます。正確な内容をお届けできるよう努めておりますが、ご宿泊の際の参考資料としてご利用下さい。尚、弊社の情報（インターネット環境など）の相違に起因するお客様の損失についての責任は負いかねますので、予めご了承いただきますようお願い申し上げます。

『ICS2026』ご予約・お問い合わせ連絡用紙

下記に必要事項をご記入の上、E-mail またはファクシミリにて送信下さい。

E-mail : nakayama@travel-b.com

FAX : (0 6) 6 3 8 8 - 0 0 5 5

① ご希望コースとご希望航空会社・出発地をご記入ください。

■航空会社：□タイ国際航空（□成田発/□関空発）

□チャイナエアライン*（□成田発/□関空発/□福岡発/□札幌発）

□10/04(日曜日) 出発-翌日マースリヒト着 4泊コース（復路は 10/09 マースリヒト発→10/10 土曜日ご帰国）

□10/04(日曜日) 出発-翌日マースリヒト着 5泊コース（復路は 10/10 マースリヒト発→10/11 日曜日ご帰国）

□10/05(月曜日) 出発-翌日マースリヒト着 4泊コース（復路は 10/10 マースリヒト発→10/11 日曜日ご帰国）

※チャイナエアライン（各地発）は往路 10/5 は運休のため 10/4 発プランみとなります。

■航空会社：□KLM オランダ航空（□成田発/□関空発*） □ANA*（成田発） □JAL（羽田発）

□10/05(月曜日) 出発-同日マースリヒト着 4泊コース（復路は 10/09 マースリヒト発→10/10 土曜日ご帰国）

□10/05(月曜日) 出発-同日マースリヒト着 5泊コース（復路は 10/10 マースリヒト発→10/11 日曜日ご帰国）

□10/06(火曜日) 出発-同日マースリヒト着 4泊コース（復路は 10/10 マースリヒト発→10/11 日曜日ご帰国）

※ANA は往路 10/6 成田発、復路 10/9 ブリュッセル発が運休のため「10/5 発-10/10 現地発/5泊コース」のみとなります。

※KLM オランダ航空(関空発)は往路 10/5 発、復路 10/9 現地発が運休です。運休にあたる日は成田便でのご用意となります。

● 国内線乗継 希望発着地：□無し / □伊丹 □関空 □中部 □福岡 □札幌 □その他()

② ご希望ホテル・ルームタイプをご記入ください。

□NH Maastricht

□Amrâth Grand Hotel de l'Empereur

□Hotel Monastere Maastricht

□easyHotel Maastricht City Centre

ルームタイプ：□2名様1室ご利用（同室者名 ） □1名様1室ご利用

フリガナ	性別	生年月日
お名前	<input type="checkbox"/> 男性 <input type="checkbox"/> 女性	西暦 年 月 日
連絡先（勤務先の場合は下記へご記入下さい）		
勤務先施設・所属：		
勤務先住所 〒		
TEL : () - FAX : () -		
E-mail : @		
通信欄（記載プラン以外のご日程や航空機クラスなど、その他のご希望等がございましたらご記入下さい）		

[大阪府知事登録旅行業 第3-3008号]

株式会社 Travel Beyond **トラベル ビヨンド**

〒564-0052 大阪府吹田市広芝町8-12 第3マイダビル6F

TEL: 06-6388-0050 FAX: 06-6388-0055

担当：中山司 E-mail: nakayama@travel-b.com URL: <https://travel-b.com/>

オンラインからの
「予約・お問い合わせフォーム」
は右のQRコードを
スキャンしてください。

