

International Society for Experimental Hematology

ISEH2026 国際実験血液学会議

2026年8月27日(木)～8月30日(日)

フランクフルト/ドイツ

学会場へアクセスの良い市内中心部のホテルを確保済みです。

ISEH2026 フランクフルト ホテルマップ

①Residence Inn ②Flemings ③Hamburger Hof

▶ 学会場「Goethe University Frankfurt Campus Westend」はフランクフルト市内中心部からやや北方に外れたところに位置しますので、お食事や観光に便利な市内中心部にご宿泊いただき公共交通機関を使って会場へアクセスされることをお勧めします。

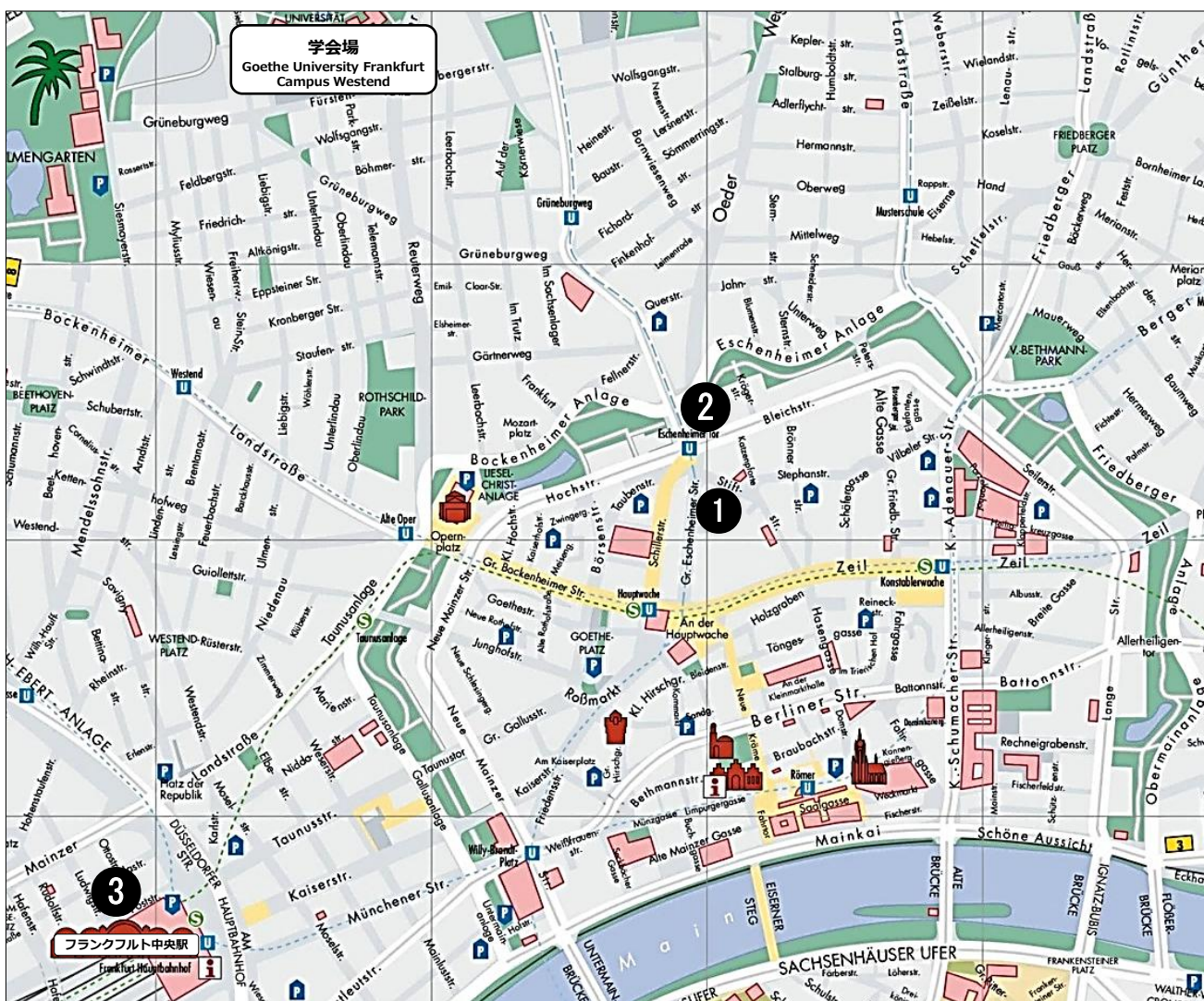

[大阪府知事登録旅行業 第3-3008号]

株式会社 Travel Beyond トラベル ビヨンド

〒564-0052 大阪府吹田市広芝町8-12 第3マイダビル6F

TEL:06-6388-0050 FAX:06-6388-0055

担当：中山司 E-mail: nakayama@travel-b.com URL: <https://travel-b.com/>

◎ホテルの御案内： フランクフルトのホテルでは宿泊税の徴収を行っております。こちらは外税で事前徴収のできない性質の税金のため旅行代金には含まれません。チェックアウト時にホテルへ直接お支払い下さい。税額はお1人様あたり1泊につき約€2です。

☆☆☆☆・Residence Inn by Marriott Frankfurt City Center

市内中心部 / 学会場まで地下鉄2駅(約2分) / 朝食付き

☞学会場アクセス一例：ホテルから徒歩3分の地下鉄「Eschenheimer Tor 駅」から会場最寄りの「Holzhausenstraße 駅」まで2駅約2分。駅から会場は徒歩約8分。
 ☞フランクフルト中心部に位置するホテルです。レーマー広場など主要な観光スポットへ徒歩圏内の便利ロケーション。ガラスを多用したスタイリッシュなデザインの外観に明るく落ち着いた雰囲気のリビー。明るく機能的な客室は簡易キッチンや無料Wi-Fi完備。
 ☞一覧外の設備【館内】売店・サウナ・屋上庭園【客室】簡易キッチン(コンロ・電子レンジ・冷蔵庫・食器類など) ☞地図番号①

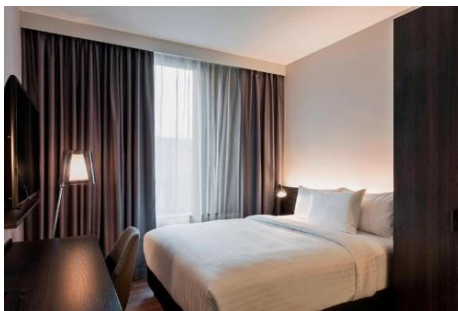

☆☆☆☆・Flemings Selection Hotel Frankfurt-City

市内中心部 / 学会場まで地下鉄2駅(約2分)

☞学会場アクセス一例：ホテル隣接の地下鉄「Eschenheimer Tor 駅」から会場最寄りの「Holzhausenstraße 駅」まで2駅約2分。駅から会場は徒歩約8分。
 ☞市内中心部、地下鉄駅に隣接して建つ足回りの良いホテルです。歴史的建造物を活かした重厚感ある外観、洗練された都会的デザインのロビー。スタイリッシュなデザインの客室は無料Wi-Fi完備。ショッピング街や主要スポットへ徒歩圏内の好立地。
 ☞一覧外の設備【館内】バー・カフェ【客室】バスローブ・スリッパ ☞地図番号②

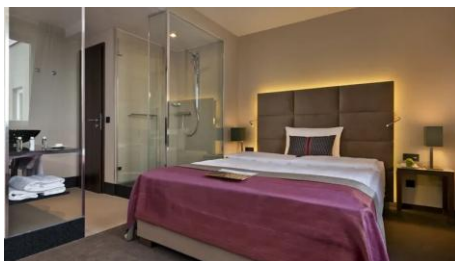

☆☆☆☆・Hamburger Hof

市内中心部 / 学会場まで市バスで約7分 / 朝食付き

☞学会場アクセス一例：ホテルから徒歩約6分のバス停「Hauptbahnhof/Karlstraße」から会場最寄りのバス停「Bremer Platz」まで5駅約7分。
 ☞フランクフルト中央駅の近くに位置するホテル。落ち着いた外観に白を基調とした明るくモダンな造りのロビー。シンプルながらも機能的なワークスペースを設置した使い勝手のよい客室。観光やビジネスの拠点として便利な立地。
 ☞一覧外の設備【館内】バー ☞地図番号③



◎ホテル設備一覧：

	ネット接続	室内金庫	ミニバーまたは冷蔵庫	コーヒーメーカー	バスタブ	客室数	レストラン	ビジネスセンター	ジム	朝食
Residence Inn	WiFi/無料	○	○	○	△	157	×	○	○	○
Flemings	WiFi/無料	○	×	○	×	206	○	○	○	×
Hamburger Hof	WiFi/無料	○	○	×	×	62	×	×	×	○

※ 全ホテル共通設備・・・ドライヤー, 全室禁煙

※ バスタブの△は、一部シャワーオンリーのお部屋もございます。事前のお部屋指定はできません。予めご了承ください。

◎航空機スケジュール：

出発日をお選びください	JAL	ルフトハンザ	ANA※	
8/26(水) または 8/27(木)	成田発 10:35 ↓直行便↓ フランクフルト着 17:45	羽田発 11:45 ↓直行便↓ フランクフルト着 19:00	羽田発 09:40 ↓直行便↓ フランクフルト着 17:25	
/	☎ 到着後、専用車にてホテルへ。※2名様以上同一行程でお申し込みの場合			
8/□(□) ↓ 8/□(翌日)	フランクフルト発 20:10 ↓直行便↓ 成田着 16:15	フランクフルト発 14:05 ↓直行便↓ 羽田着 09:45	【復路①】 フランクフルト発 12:10 ↓直行便↓ 羽田着 08:10	【復路②】 フランクフルト発 20:45 ↓直行便↓ 羽田着 16:50

- ✓ 往路：日本出発日の翌日にフランクフルトへ到着します。復路フランクフルト出発日の翌日に日本へ到着します。
※ANAのお帰り便は復路①②よりご希望便をお選びください。

出発日をお選びください	チャイナエアライン			キャセイ・パシフィック
8/25(火) または 8/26(水)	関空発 19:05 台北着 21:10 台北発 22:50 フランクフルト着 06:50	成田発 17:55 台北着 20:35 台北発 22:50 フランクフルト着 06:50	札幌発 15:05 台北着 18:15 台北発 22:50 フランクフルト着 06:50	関空発※18:30 香港着 21:40 香港発 23:55 フランクフルト着 07:15
/	☎ 到着後、専用車にてホテルへ。※2名様以上同一行程でお申し込みの場合			
8/□(□) ↓ 8/□(翌日)	フランクフルト発 11:15 台北着 06:15 台北発 08:15 関空着 12:00	フランクフルト発 11:15 台北着 06:15 台北発 08:50 成田着 13:15	フランクフルト発 11:15 台北着 06:15 台北発 08:35 札幌着 13:35	フランクフルト発 13:40 香港着 07:20 香港発 10:25 関空着 15:10

- ✓ 往路：日本出発日の翌日にフランクフルトへ到着します。復路フランクフルト出発日の翌日に日本へ到着します。

出発日をお選びください	キャセイ・パシフィック			
8/25(火) または 8/26(水)	成田発 18:30 香港着 22:20 香港発 23:55 フランクフルト着 07:15	中部発 16:10 香港着 19:30 香港発 23:55 フランクフルト着 07:15	福岡発 17:40 香港着 20:25 香港発 23:55 フランクフルト着 07:15	札幌発 16:40 香港着 20:55 香港発 23:55 フランクフルト着 07:15
/	☎ 到着後、専用車にてホテルへ。※2名様以上同一行程でお申し込みの場合			
8/□(□) ↓ 8/□(翌日)	フランクフルト発 13:40 香港着 07:20 香港発 09:05 成田着 14:30	フランクフルト発 13:40 香港着 07:20 香港発 10:10 中部着 15:05	フランクフルト発 13:40 香港着 07:20 香港発 11:00 福岡着 15:30	フランクフルト発 13:40 香港着 07:20 香港発 09:15 札幌着 15:20

- ✓ 往路：日本出発日の翌日にフランクフルトへ到着します。復路フランクフルト出発日の翌日に日本へ到着します。
※ キャセイ・パシフィック（関空発）はお帰り 8/31 フランクフルト発が運休日にあたるためコースは「8/25 発 4泊コース」のみです。

◎国内線乗り継ぎ追加料金

- ・国際線/ANAまたはルフトハンザ・・・大阪・中部～東京「無料」,その他の国内各地～東京20,000円(往復)
- ・国際線/JAL・・・大阪・中部～東京「無料」,その他の国内各地～東京20,000円(往復)
- ・その他の航空会社:国内線乗継割引施策がございませんが、通常の国内線チケット(ANAスーパーバリューやJALスペシャルバリュー等)にてご用意は可能です。乗り継ぎ便の運行スケジュール・運賃等詳細はお問い合わせ下さい。

- ✓ 日程表のスケジュールは一例です。国際線発着時刻から24時間以内の「乗り継ぎ便」を任意にお選びいただけます。
- ✓ 記載以外の航空会社や国内各地発につきましても手配を承ります。運航スケジュールなどお問い合わせ下さい。
- ✓ 国際線出発便や空席状況により、確保できる「国内各地発乗り継ぎ便」は異なります。
- ✓ 羽田～成田など空港移動が伴う場合の「交通費」、宿泊を伴う場合の「宿泊代」はおお客様のご負担となります。

◎国内各地発乗り継ぎスケジュール(一部抜粋):

	ルフトハンザ	ANA(復路①)	ANA(復路②)	JAL
伊丹	伊丹発0800⇒羽田着0915 羽田発1200⇒伊丹着1310	伊丹発0705⇒羽田着0815 羽田発1005⇒伊丹着1110	伊丹発0705⇒羽田着0815 羽田発1900⇒伊丹着2015	-----前泊が必要です----- 成田発1825⇒伊丹着1950
中部	中部発0720⇒羽田着0825 -----陸路移動が必要です-----	中部発0720⇒羽田着0825 -----陸路移動が必要です-----	中部発0720⇒羽田着0825 羽田発1940⇒中部着2040	-----前泊が必要です----- 成田発1855⇒中部着2010
福岡	福岡発0745⇒羽田着0930 羽田発1130⇒福岡着1315	福岡発0700⇒羽田着0840 羽田発1130⇒福岡着1315	福岡発0700⇒羽田着0840 羽田発1900⇒福岡着2045	-----前泊が必要です----- 羽田発1935⇒福岡着2130
札幌	札幌発0730⇒羽田着0905 羽田発1200⇒札幌着1335	-----前泊が必要です----- 羽田発1200⇒札幌着1335	-----前泊が必要です----- 羽田発1900⇒札幌着2030	-----前泊が必要です----- 羽田発1955⇒札幌着2130
小松	小松発0735⇒羽田着0850 -----		小松発1705⇒羽田着1825 羽田発2035⇒小松着2135	-----前泊が必要です----- 羽田発2040⇒小松着2140
岡山	岡山発0705⇒羽田着0820 羽田発1215⇒岡山着1335	岡山発0705⇒羽田着0820 羽田発1215⇒岡山着1335	岡山発0705⇒羽田着0820 羽田発2000⇒岡山着2115	-----前泊が必要です----- 羽田発1940⇒岡山着2055
広島	広島発0735⇒羽田着0900 羽田発1345⇒広島着1505	-----前泊が必要です----- 羽田発1345⇒広島着1505	-----前泊が必要です----- 羽田発1940⇒広島着2100	-----前泊が必要です----- 羽田発1955⇒広島着2115
那覇	那覇発0800⇒羽田着1025 羽田発1125⇒那覇着1405	-----前泊が必要です----- 羽田発1125⇒那覇着1405	-----前泊が必要です----- 羽田発1910⇒那覇着2155	-----前泊が必要です----- 羽田発2005⇒那覇着2230

◎お1人様旅行料金:ホテル確約プランです(全コース)

ご日程のあわないお客様は担当者までお気軽にご相談ください。

- ✓ 航空機(航空会社, 出発地, 出発日)とホテルをお選び下さい。基本コースの他、学会+自由行動の手配も承ります。
- ✓ 専用車によるフランクフルト空港→ホテルの片道送迎サービスにつきまして
2名様以上同一行程・同一ホテルでのお申し込みのお客様には、フランクフルト到着時、空港からホテルまでの送迎が付きます。
(専用車) 尚、サービスは往路(行き)のみです。お帰りの際はご自身にてご移動ください。
- ✓ 2名様1室ご利用のお客様:基本的にベッド2台のお部屋をリクエスト致しますが、リクエストは確約されるものではありません。予めご了承下さい。
※Residence Innは全てベッド1台のお部屋です。※Hamburger Hofの設定は1人部屋のみです。
- ✓ コースの泊数は現地ホテルでの宿泊数です。
- ✓ JALプランは予約日の3日後から、ANAプランおよびチャイナエアラインプランは5日後から変更不可、取消料(別紙参照)の対象となります。その他のプランは出発日の30日前から変更不可、取消料(別紙参照)の対象となります。
- ✓ 空港諸税・燃油サーチャージが別途必要です。目安金額:チャイナエアライン約7.5万円/キャセイパシフィック約8.2万円/JAL約8.7万円/ルフトハンザ約9.7万円/ANA約9.3万円*2026年3月現在のレートです。予約時の為替レート、航空会社規定の変更により金額は上下します。ご予約、お見積り時に最新の金額をご案内致します。
- ✓ ご予約時期、ご予約時の空き状況、航空運賃の改定などにより旅行料金を変更する場合がございます。

航空機	ホテル(ホテル名, お部屋割り)		8/25(火)発		8/26(水)発
			4泊コース	5泊コース	4泊コース
キャセイ・パシフィックプラン 【成田/関空/中部 発】 <small>※関空発は 8/25 発 4 泊コースのみ</small>	Hamburger Hof	2名様1室ご利用	設定無し	設定無し	設定無し
		1名様1室ご利用	239,000円	253,000円	239,000円
	Flemings	2名様1室ご利用	236,000円	248,000円	236,000円
		1名様1室ご利用	260,000円	278,000円	260,000円
	Residence Inn*	2名様1室ご利用	256,000円	258,000円	253,000円
		1名様1室ご利用	320,000円	323,000円	313,000円
キャセイ・パシフィックプラン 【福岡発】	Hamburger Hof	2名様1室ご利用	設定無し	設定無し	設定無し
		1名様1室ご利用	214,000円	228,000円	214,000円
	Flemings	2名様1室ご利用	211,000円	223,000円	211,000円
		1名様1室ご利用	235,000円	253,000円	235,000円
	Residence Inn*	2名様1室ご利用	231,000円	233,000円	228,000円
		1名様1室ご利用	295,000円	298,000円	288,000円
キャセイ・パシフィックプラン 【札幌発】	Hamburger Hof	2名様1室ご利用	設定無し	設定無し	設定無し
		1名様1室ご利用	223,000円	237,000円	223,000円
	Flemings	2名様1室ご利用	220,000円	232,000円	220,000円
		1名様1室ご利用	244,000円	262,000円	244,000円
	Residence Inn*	2名様1室ご利用	240,000円	242,000円	237,000円
		1名様1室ご利用	304,000円	307,000円	297,000円
チャイナエアラインプラン 【成田/関空 発】	Hamburger Hof	2名様1室ご利用	設定無し	設定無し	設定無し
		1名様1室ご利用	241,000円	255,000円	241,000円
	Flemings	2名様1室ご利用	238,000円	250,000円	238,000円
		1名様1室ご利用	262,000円	280,000円	262,000円
	Residence Inn*	2名様1室ご利用	258,000円	260,000円	255,000円
		1名様1室ご利用	322,000円	325,000円	315,000円
チャイナエアラインプラン 【札幌発】	Hamburger Hof	2名様1室ご利用	設定無し	設定無し	設定無し
		1名様1室ご利用	212,000円	226,000円	212,000円
	Flemings	2名様1室ご利用	209,000円	221,000円	209,000円
		1名様1室ご利用	233,000円	251,000円	233,000円
	Residence Inn*	2名様1室ご利用	229,000円	231,000円	226,000円
		1名様1室ご利用	293,000円	296,000円	286,000円

航空機	ホテル(ホテル名, お部屋割り)		8/26(水)発		8/27(木)発
			4泊コース	5泊コース	4泊コース
JALプラン 【成田発】 ルフトハンザプラン 【羽田発】	Hamburger Hof	2名様1室ご利用	設定無し	設定無し	設定無し
		1名様1室ご利用	320,000円	321,000円	278,000円
	Flemings	2名様1室ご利用	317,000円	316,000円	275,000円
		1名様1室ご利用	341,000円	346,000円	299,000円
	Residence Inn*	2名様1室ご利用	337,000円	326,000円	292,000円
		1名様1室ご利用	401,000円	391,000円	352,000円
ANAプラン 【羽田発】	Hamburger Hof	2名様1室ご利用	設定無し	設定無し	設定無し
		1名様1室ご利用	314,000円	313,000円	364,000円
	Flemings	2名様1室ご利用	311,000円	308,000円	361,000円
		1名様1室ご利用	335,000円	338,000円	385,000円
	Residence Inn*	2名様1室ご利用	331,000円	318,000円	378,000円
		1名様1室ご利用	395,000円	383,000円	438,000円

※Residence Inn は全てベッド1台のお部屋です。

■旅行代金に含まれるもの：

- ・エコノミークラス航空運賃（往復）
- ・ホテル宿泊料金（フランクフルト）：室料・税金・サービス料金を含みます。
※Residence Inn by Marriott Frankfurt City Center および Hamburger Hof は朝食付き。
- ・片道送迎料金（到着時フランクフルト空港→ホテル） ※但し、2名様以上同一行程・同一ホテルでお申し込みの場合のサービスです。

■旅行代金に含まれないもの：

上記以外（空港諸税・燃油サーチャージ）は含まれません。

- ・連絡通信費・旅行業務取扱料金として、別途お一人様4,290円を申し受けます。
※空港諸税とは、国内空港の空港施設使用料、国際観光旅客税、現地空港税、航空保険料などの合計を指します。
パンフレットの料金欄に各航空会社の目安金額をご案内しておりますが、お問い合わせやご予約時に最新の金額をご案内させていただきます。
- ・City tax（宿泊税）：フランクフルトのホテルでは宿泊税の徴収を行っております。こちらは外税で事前徴収のできない性質の税金のため旅行代金には含まれません。チェックアウト時にホテルへ直接お支払い下さい。
税額は施設のグレードなどによって異なりますが、お1名様あたり1泊につき約€2です。

■取り消し料金のご案内（出発日の前日から起算して）：

旅行契約の解除期日は、お客様が当社の営業時間内（月～金の09：00～17：00、祝日休業）にお申し出いただいたときを基準とします。E-mailでのお申し出はサーバに着信した時点、ファクシミリでのお申し出は当社に着信した時点が正式な期日とし、営業時間内に限ります。（営業時間以降は翌日営業日と致します）

①【キャセイ・パシフィックプラン，ルフトハンザプラン】

30日前にあたる日以降15日前にあたる日まで	・・・	旅行代金の	20%	
14日前にあたる日以降07日前にあたる日まで	・・・	旅行代金の	30%	
06日前にあたる日以降	前日にあたる日まで	・・・	旅行代金の	50%
	当日（及び無連絡不参加）	・・・	旅行代金の	100%

②【ANAプラン，チャイナエアラインプラン】

予約日の5日後から取り消し料（お一人様につき50,000円）の対象になります。
ご旅行開始日の30日目にあたる日以降は上記①の取り消し料が適用されます。

③【JALプラン】

<u>予約日の3日後以降</u>	31日前にあたる日まで	・・・	旅行代金の	50%	
	30日前にあたる日以降05日前にあたる日まで	・・・	旅行代金の	70%	
	04日前にあたる日以降当日（及び無連絡不参加）	まで	・・・	旅行代金の	100%

■旅程の変更につきまして：お客様からの変更のお求めに対し、弊社は、可能な限りその求めに応じますが、取り消し料金が必要となる期日以降は、例えば、完了した予約の内、日本国内区間のみの不使用（取り消し）やご利用便・ご利用日の変更などの比較的軽微と思われるものであってもご予約内容の変更はできません。但し、この場合において、お客様が既に完了した手配を取り消す際に「運送・宿泊機関等」に支払うべき取消料、違約料、その他の手配の変更に必要な費用をご負担いただける場合はその限りではありません。

■この旅行は、お客様のご要望を伺い、その内容に対しお客様のご承諾があった場合に当該旅行サービスの手配を引き受ける【手配旅行】です。予め旅行内容が決められている【主催旅行】ではありません。お申し込み時に詳しい取引条件を記載した書面をお渡しいたしますので事前に必ずお読みください。

■ホテルグレードは外部資料を基に弊社独自の調査により分類したものです。ホテルグレード（名称や☆の数）は弊社の通称で公のものではありません。また、弊社パンフレットなどのホテル設備などの情報は、現地ホテルより提供された情報を基に作成しております。随時、内容の更新を行っておりますが、改装などにより変更が生じている場合がございます。正確な内容をお届けできるよう努めておりますが、ご宿泊の際の参考資料としてご利用下さい。尚、弊社の情報（インターネット環境など）の相違に起因するお客様の損失についての責任は負いかねますので、予めご了承いただきますようお願い申し上げます。

